PISO DE 3 DORMITORIOS EN EL CENTRO DE ANDORRA LA VELLA

ref: 05382

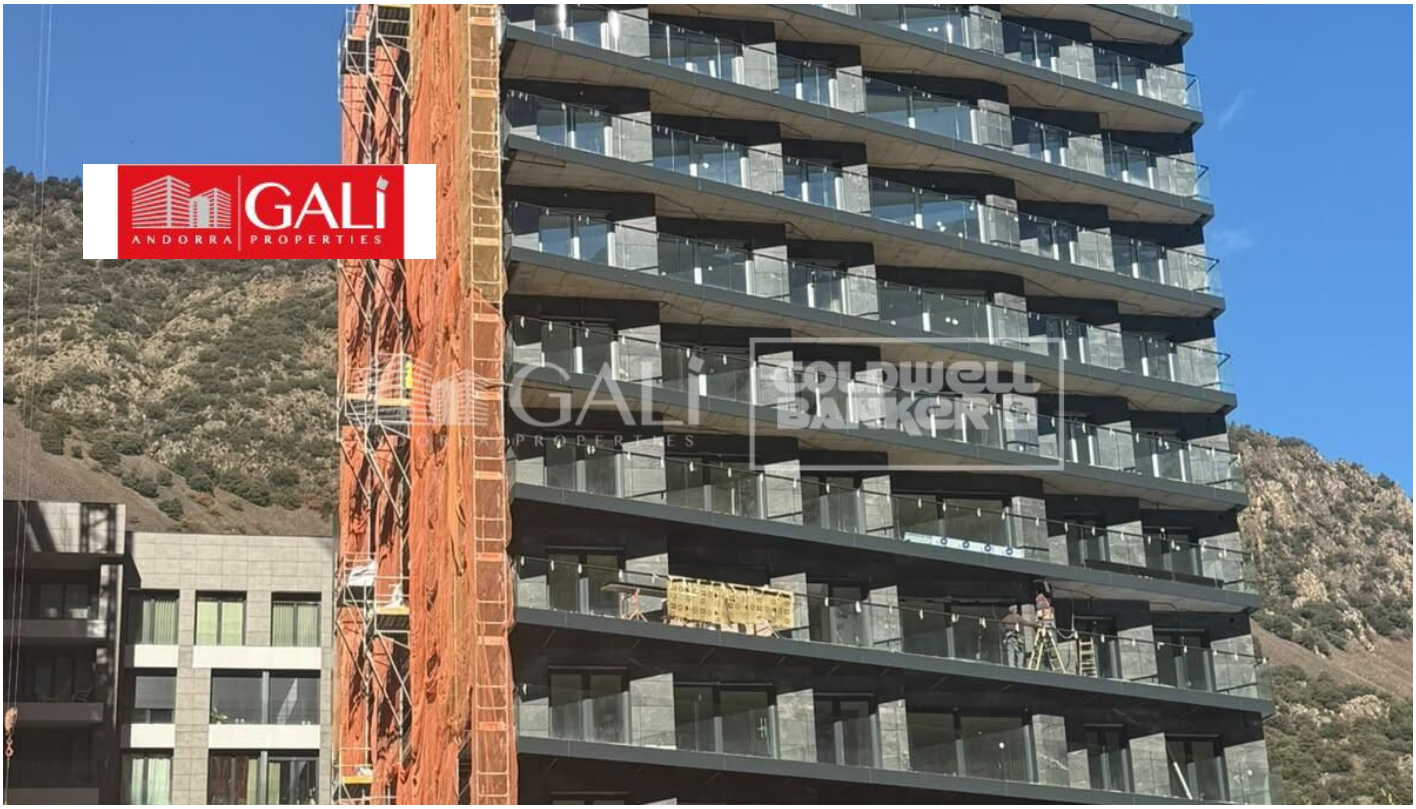

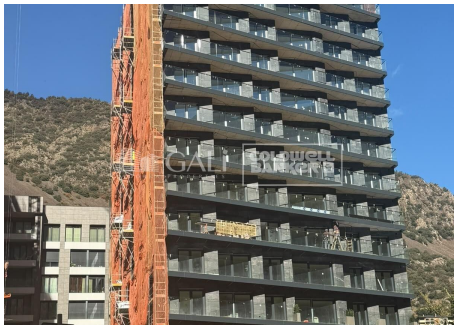

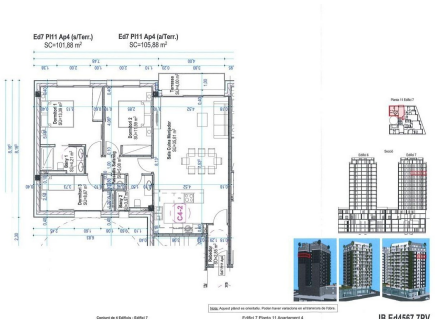

105 m2	3	2	Inclòs

Piso de 3 dormitorios con terraza en una exclusiva promoción residencial~~Magnífica vivienda de 3 dormitorios situada en una moderna promoción residencial de arquitectura contemporánea, diseñada para ofrecer el máximo confort, funcionalidad y calidad de vida.~~Con una superficie construida de 105,88 m2, la vivienda destaca por su distribución práctica y equilibrada, diferenciando claramente la zona de día de la zona de descanso.~~La zona de día d...

CONCERTA UNA VISITA

Immobiliària Galí - **Tel: +376 801700**

1.270.000 €