Terreny de lloguer a Canillo, 9805 metres

ref: 6336

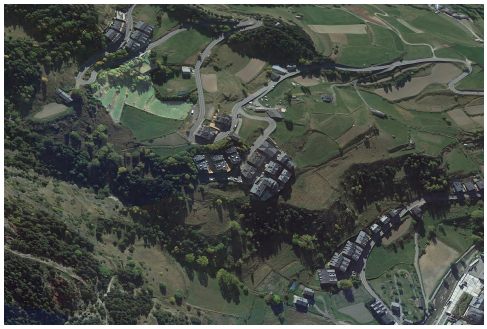

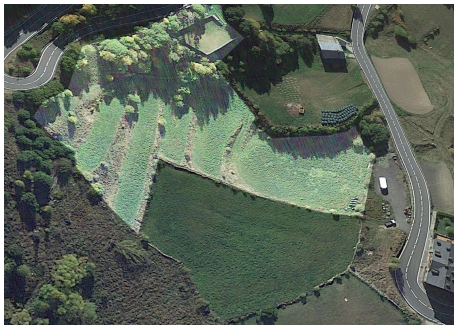

9805 m2	0	0	No Inclòs

Descubre este espectacular terreno de 9.805 m² ubicado a solo unos minutos de Canillo y de las pistas de esquí del sector del Forn en Grandvalira. A una altura de 1.658 metros, este terreno ofrece unas vistas panorámicas impresionantes del Valle de Canillo y una orientación oeste que permite disfrutar del sol durante casi todo el día. El terreno contará con dos accesos por carretera y es ideal para construir hasta 15 casetas en régimen precario....

CONCERTA UNA VISITA

Finques 3 cases - **Tel: + 376 872222**

20.000 €